

Brocéliande

Chiffres clés 2024



**Observatoire
économique de
l'Ille-et-Vilaine**

Une publication



CCI ILLE-ET-VILAINE

Territoire



Superficie : 297 km²
8 communes
18 988 habitants
7 672 ménages
8 758 logements
844 entreprises (RCS)
2 825 emplois salariés (secteur privé),
dont : – Industrie : 689
– Construction : 346
– Commerce de détail : 644
– Services marchands : 844

Principales communes de Brocéliande (selon la population en 2021)

Bréal-sous-Montfort	6 469
Plélan-le-Grand	4 048
Saint-Thurial	2 152
Paimpont	1 781
Maxent	1 465

Population



Nombre d'habitants (en 2021): 18 988 | 1,7 % de l'I&V
Évolution 2016–2021: **+5,1 %** | I&V: +4,4 %

Nombre de ménages (en 2020): 7 672 | 1,6 % de l'I&V
Évolution 2015–2020: **+7,5 %** | I&V: +7,1 %

Évolution de la population (de 1990 à 2021)

Base 100 en 1990 avec indication des effectifs pour l'EPCI

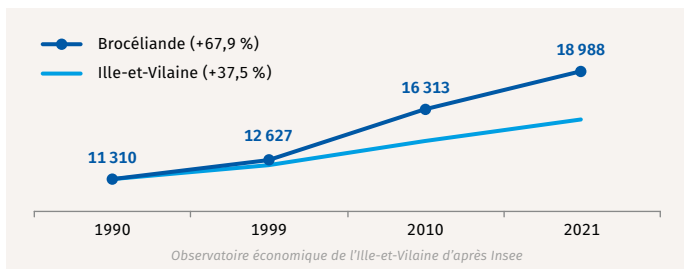

Répartition de la population par tranche d'âge (2020)

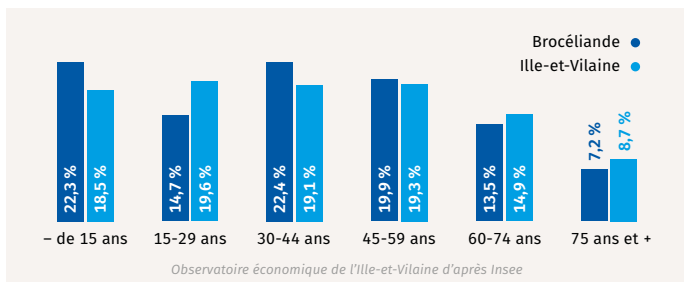

Répartition de la population (15 ans et +) selon la CSP (2020)

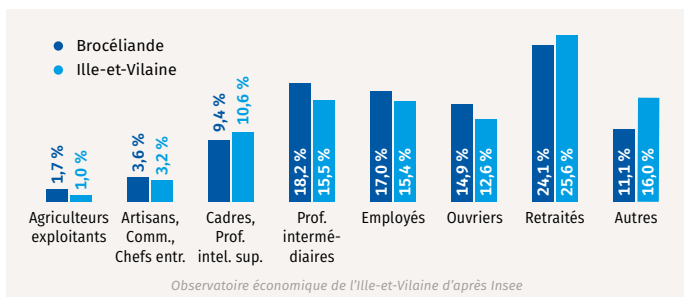

Richesse de la population



	Brocéliande	Ille-et-Vilaine
Revenu fiscal moyen	29 152 €	29 839 €
Part des ménages imposés	47 %	48 %

Observatoire économique de l'Ille-et-Vilaine selon DGFiP

Dépense annuelle des ménages¹ : 125 M€ | 1,8 % de l'I&V

Dépense moyenne par ménage¹ : 14 815 € | moyenne I&V : 13 750 €

1. Dépense effectuée par les ménages dans les commerces de détail (non compris cafés, hôtels et restaurants)

Logement



Nombre de logements (en 2020) : 8 758 | 1,5 % de l'I&V

Évolution 2015–2020 : **+6,6 %** | I&V : +7,1 %

Nombre de maisons (en 2020) : 7 734 | 2,3 % de l'I&V

Évolution 2015–2020 : **+6,0 %** | I&V : +5,1 %

Nombre d'appartements (en 2020) : 988 | 0,4 % de l'I&V

Évolution 2015–2020 : **+11,9 %** | I&V : +10,0 %

Répartition du nombre de logements (en 2020)

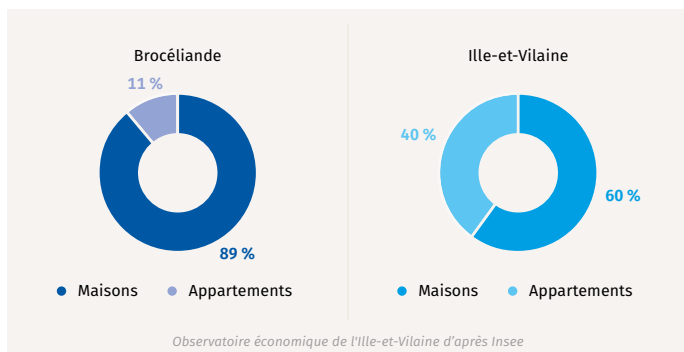

Observatoire économique de l'Ille-et-Vilaine d'après Insee

Emploi secteur privé



Emploi salarié (au 01/01/2023): **2 825** | 0,8 % de l'I&V

Emploi salarié par secteur d'activités (au 01/01/2023)

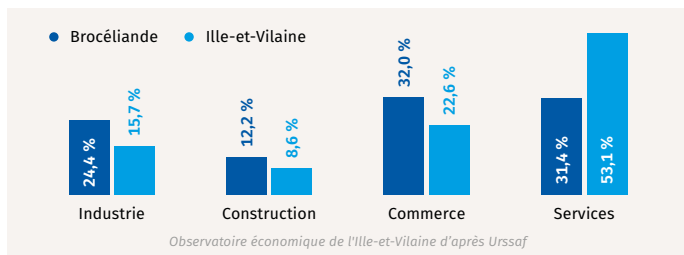

Évolution des effectifs salariés (au 01/01)

Base 100 en 2013 avec indication des effectifs pour l'EPCI

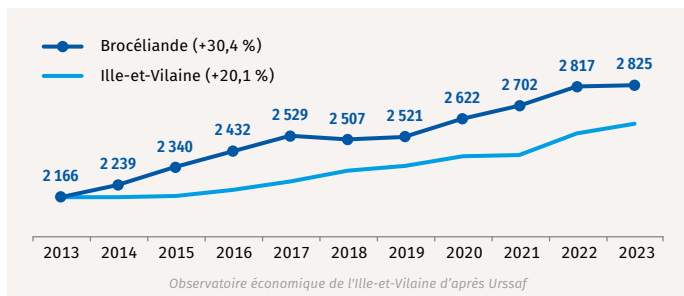

Taux de chômage de la zone d'emploi de Rennes

(au 4^e trimestre 2023): **6,1 %** | Ille-et-Vilaine: 5,9 % | France: 7,3 %

Évolution du taux de chômage trimestriel de la zone d'emploi de Rennes

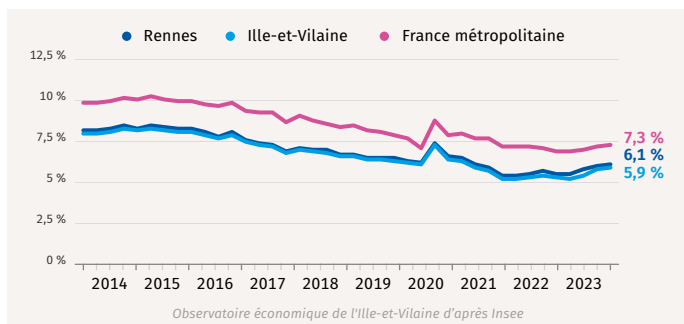

Entreprises



Établissements (au 01/01/2024): **844** | 1,3 % de l'I&V

(immatriculés au RCS)

Établissements par secteur d'activités (au 01/01/2024)

(immatriculés au RCS)

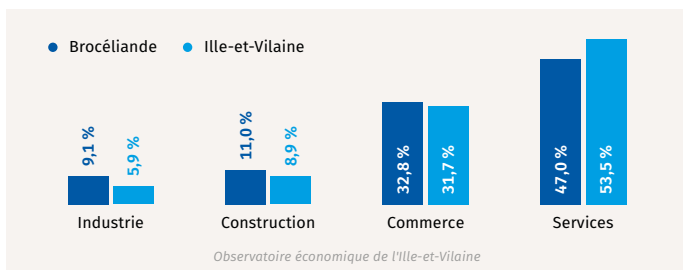

Établissements selon le nombre de salariés (au 01/01/2024)

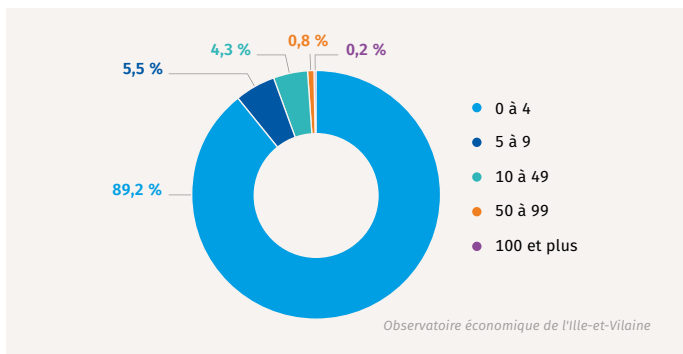

Évolution (2019–2024): **+29,1 %** | I&V: **+42,6 %**

Immatriculations et radiations d'établissements (en 2023)

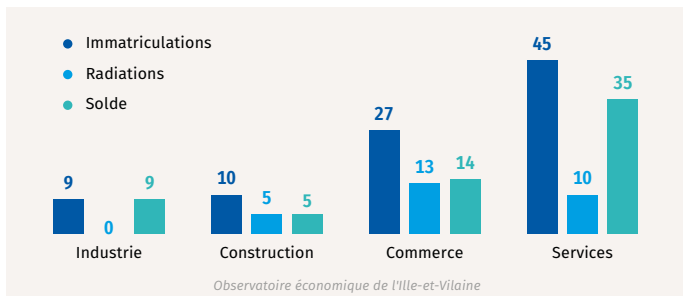

Industrie



Établissements (au 01/01/2024): **77** | 2,1 % de l'I&V

(immatriculés au RCS)

Dont établissements de 10 salariés et plus: **10**

Répartition des salariés (au 01/01/2023): **689** | 1,3 % de l'I&V

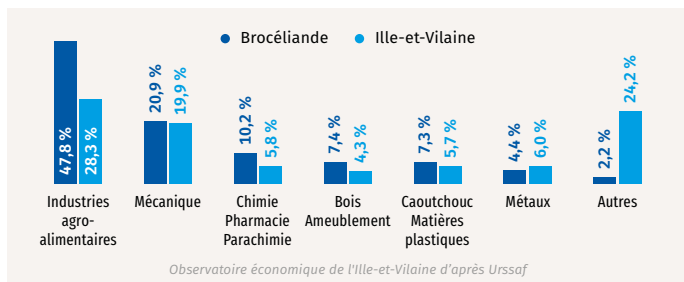

Évolution des effectifs salariés (au 01/01)

Base 100 en 2013 avec indication des effectifs pour l'EPCI

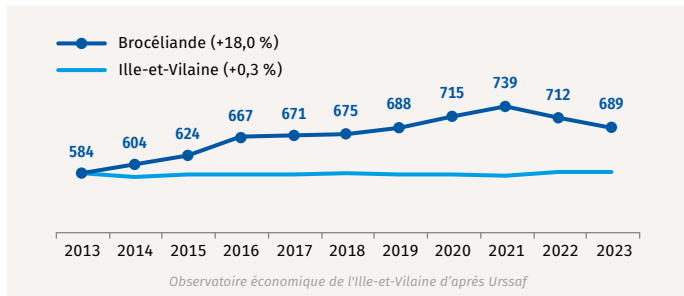

Principaux établissements industriels

Nom	Activité	Effectifs
Solina France	Industries agro-alimentaires	100 à 199
Charcuteries Cuisinées de Plélan	Industries agro-alimentaires	100 à 199
Atelier de l'Argoat	Industries agro-alimentaires	50 à 99
Hydrachim	Chimie Pharmacie Parachimie	50 à 99
Carrosserie de Bretagne	Mécanique	50 à 99

Observatoire économique de l'Ille-et-Vilaine

Construction

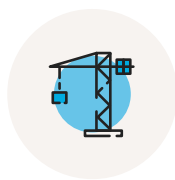

Établissements (au 01/01/2024): **93** | 1,6 % de l'I&V

(immatriculés au RCS)

Nombre de salariés (au 01/01/2023): **346** | 1,2 % de l'I&V

Évolution des effectifs salariés (au 01/01)

Base 100 en 2013 avec indication des effectifs pour l'EPCI

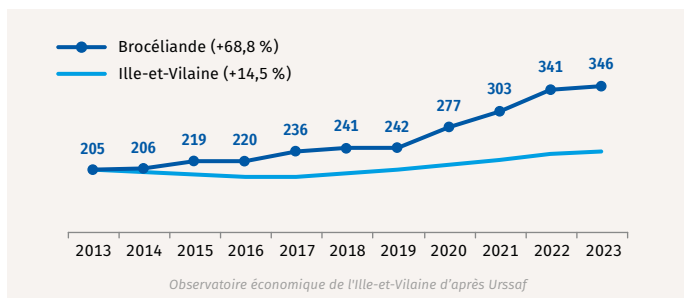

Commerce de détail



Établissements (au 01/01/2024): **183** | 1,4 % de l'I&V

(immatriculés au RCS)

Commerces par secteur d'activités (01/2024)

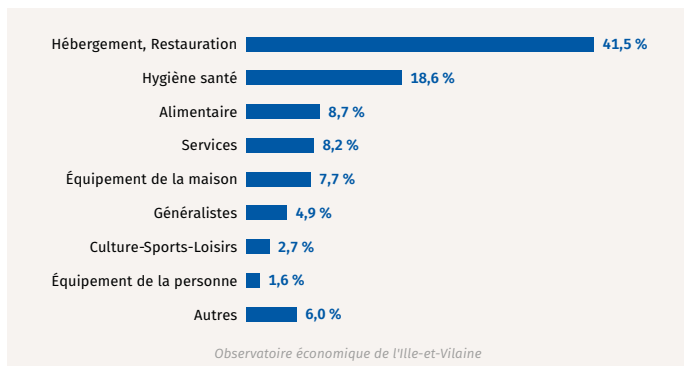

Commerce de détail (suite)



Densité commerciale (en 2024):

96 commerces pour 10 000 habitants | moyenne I&V: 121

Grandes surfaces (en 2024)

Secteurs	Nombre de grandes surfaces	Superficie (en m ²)
Hypermarchés	2	5 000
Supermarchés	1	398
Total Alimentaire	3	5 398
Équipement de la maison	4	7 896
Autres	1	1 500
Total Non alimentaire	5	9 396
Total	8	14 794

Observatoire économique de l'Ille-et-Vilaine - Chiffres à fin 2023

Densité commerciale en grandes surfaces (en 2024):

779 m² pour 1 000 habitants | moyenne I&V: 1 275 m²

Effectifs salariés (au 01/01/2023): **644** | 1,1 % de l'I&V

Évolution des effectifs salariés (au 01/01)

Base 100 en 2013 avec indication des effectifs pour l'EPCI

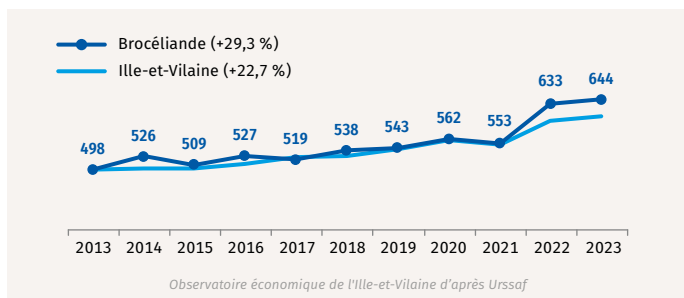

Chiffre d'affaires annuel estimé: **76 M€** | 1,2 % de l'I&V

Services marchands

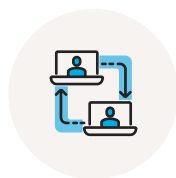

Établissements (au 01/01/2024): 397 | 1,2 % de l'I&V

(immatriculés au RCS)

Établissements de services par secteur d'activités (01/2024)



Observatoire économique de l'Ille-et-Vilaine

Nombre de salariés (au 01/01/2023): 844 | 0,5 % de l'I&V

Évolution des effectifs salariés (au 01/01)

Base 100 en 2013 avec indication des effectifs pour l'EPCI

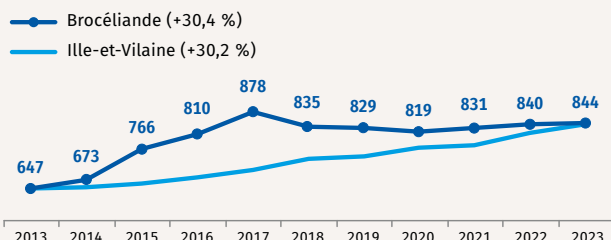

Observatoire économique de l'Ille-et-Vilaine d'après Urssaf

Principaux établissements de services

Nom	Activité	Effectifs
Transports Aubin	Transport Entreposage	50 à 99
T.E.D. Courses	Transport Entreposage	10 à 49
La Poste	Transport Entreposage	10 à 49
Spectaculaires	Arts spectacles et activités récréatives	10 à 49
Vit Transport	Transport Entreposage	10 à 49

Observatoire économique de l'Ille-et-Vilaine

Intercommunalités et infrastructures de transport en 2024

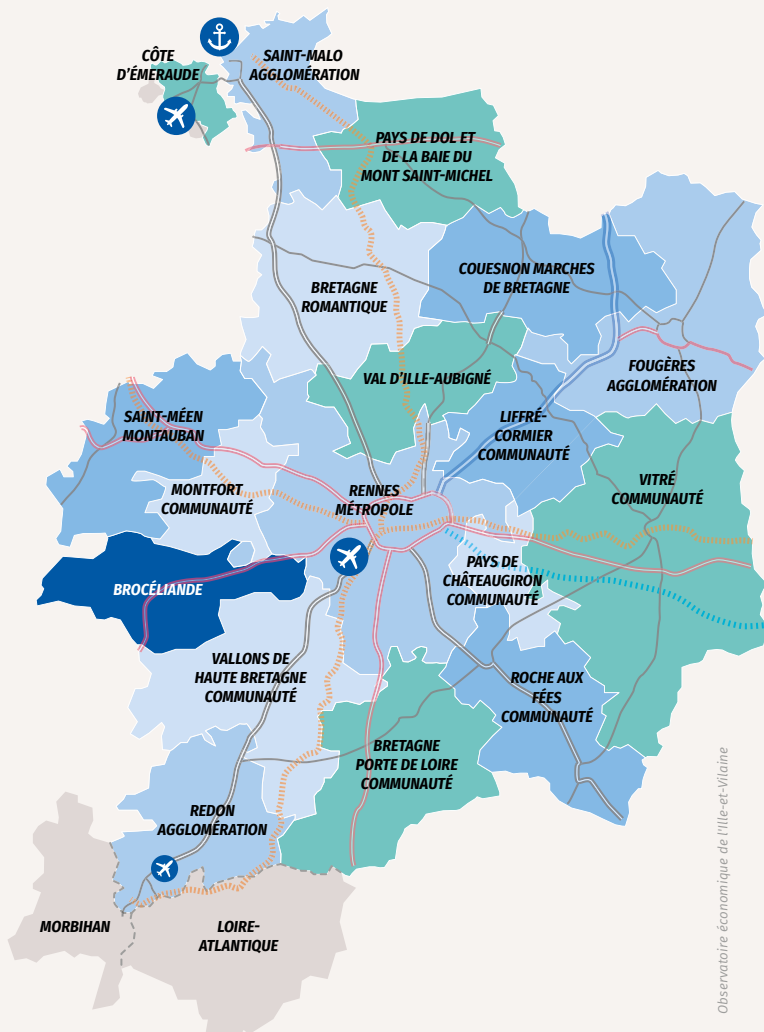

CHIFFRES CLÉS 2024

Brocéliande

Un document de l'Observatoire économique de l'Ille-et-Vilaine

L'Observatoire économique de l'Ille-et-Vilaine publie :

- ▶ ÉCONOMIE 35
- ▶ CHIFFRES CLÉS 35
- ▶ CHIFFRES CLÉS DES INTERCOMMUNALITÉS
- ▶ NOTES DE CONJONCTURE
- ▶ LA CONSOMMATION DES BRETEILLIENS



CCI ILLE-ET-VILAINE

Observatoire économique de l'Ille-et-Vilaine

2, avenue de la Préfecture • CS 64204 • 35042 Rennes Cedex
02 99 33 66 66 • infoplus@ille-et-vilaine.cci.fr

Retrouvez-nous sur www.bretagne.cci.fr/ille-et-vilaine

et sur Facebook • X • LinkedIn

Délégations

Marches de Bretagne

Parc d'activités de
la Grande Marche
4, rue Claude Bourgelat
CS 80612 • Javené
35306 Fougères Cedex

Redon - Sud Vilaine

27, quai Surcouf
BP 70305
35603 Redon Cedex

Saint-Malo

Parc Technopolitain
ZAC Atalante • Bâtiment A
7, allée Métis
35400 Saint-Malo